

# RESULTADO DO REGIME GERAL DE PREVIDÊNCIA SOCIAL – RGPS

Abril/2020

SECRETARIA DE PREVIDÊNCIA  
Subsecretaria do Regime Geral  
de Previdência Social

SECRETARIA ESPECIAL DE  
PREVIDÊNCIA E TRABALHO

MINISTÉRIO DA  
ECONOMIA



[www.previdencia.gov.br](http://www.previdencia.gov.br)

# **ARRECADAÇÃO LÍQUIDA, DESPESA COM BENEFÍCIOS E RESULTADO PREVIDENCIÁRIO**

## **URBANO**

**Arrecadação Líquida, Despesa com Benefícios e Resultado Previdenciário – URBANO**  
**Janeiro a Abril (2019 e 2020) – Em R\$ milhões de Abril/2020 (INPC)**

| Item  | abr/19           | mar/20           | abr/20            | Var. %        | Var. %         | Acumulado no ano  |                   | Var. %        |
|---|------------------|------------------|-------------------|---------------|----------------|-------------------|-------------------|---------------|
|   | ( A )            | ( B )            | ( C )             | ( C / B )     | ( C / A )      | 2019              | 2020              |               |
| <b>1. Arrecadação Líquida Urbana Total</b>                    | <b>34.209,5</b>  | <b>30.836,8</b>  | <b>22.227,0</b>   | <b>(27,9)</b> | <b>(35,0)</b>  | <b>131.073,3</b>  | <b>117.461,3</b>  | <b>(10,4)</b> |
| 1.1 Arrecadação Urbana  | 31.800,6         | 30.215,4         | 19.961,9          | (33,9)        | (37,2)         | 126.304,2         | 113.271,4         | (10,3)        |
| 1.2 Comprev   | 1,0              | 1,4              | 0,4               | (69,3)        | (56,6)         | 15,3              | 3,0               | (80,5)        |
| 1.3 Compensação Desoneração da Folha de Pagamento             | 2.407,9          | 620,0            | 2.264,7           | 265,3         | (5,9)          | 4.753,8           | 4.186,9           | (11,9)        |
| <b>2. Renúncias Previdenciárias</b>                           | <b>3.730,7</b>   | <b>3.790,6</b>   | <b>3.891,7</b>    | <b>2,7</b>    | <b>4,3</b>     | <b>14.502,0</b>   | <b>14.979,3</b>   | <b>3,3</b>    |
| 2.1 Simples Nacional  | 2.174,4          | 2.234,1          | 2.269,7           | 1,6           | 4,4            | 8.613,2           | 8.901,1           | 3,3           |
| 2.2 Entidades Filantrópicas                                   | 1.020,5          | 1.053,5          | 1.065,2           | 1,1           | 4,4            | 4.061,0           | 4.196,6           | 3,3           |
| 2.3 Microempreendedor Individual - MEI                        | 233,1            | 259,4            | 243,0             | (6,3)         | 4,3            | 893,2             | 922,4             | 3,3           |
| 2.4 Outros  | 302,8            | 243,6            | 313,7             | 28,8          | 3,6            | 934,6             | 959,2             | 2,6           |
| <b>3. Despesa com Benefícios Previdenciários Urbano Total</b> | <b>38.657,7</b>  | <b>39.993,8</b>  | <b>42.960,8</b>   | <b>7,4</b>    | <b>11,1</b>    | <b>159.003,9</b>  | <b>161.839,2</b>  | <b>1,8</b>    |
| 3.1 Benefício Previdenciário Urbano                           | 37.638,9         | 39.132,6         | 41.964,9          | 7,2           | 11,5           | 150.228,8         | 158.428,1         | 5,5           |
| 3.2 Passivo Judicial Urbano                                   | 756,6            | 631,1            | 775,3             | 22,8          | 2,5            | 7.615,4           | 2.513,2           | (67,0)        |
| 3.3 Comprev   | 262,3            | 230,1            | 220,6             | (4,1)         | (15,9)         | 1.159,6           | 898,0             | (22,6)        |
| <b>4. Resultado Previdenciário e Renúncias (1 + 2 - 3)</b>    | <b>(717,4)</b>   | <b>(5.366,4)</b> | <b>(16.842,1)</b> | <b>213,8</b>  | <b>2.247,5</b> | <b>(13.428,6)</b> | <b>(29.398,6)</b> | <b>118,9</b>  |
| <b>5. Resultado Previdenciário (1 - 3)</b>                    | <b>(4.448,2)</b> | <b>(9.157,0)</b> | <b>(20.733,8)</b> | <b>126,4</b>  | <b>366,1</b>   | <b>(27.930,5)</b> | <b>(44.378,0)</b> | <b>58,9</b>   |

Fonte: Fluxo de Caixa INSS; Informar/DATAPREV. Elaboração: SPREV/ME.

Nota: O dado de Renúncia Previdenciária é uma estimativa da Receita Federal do Brasil, sujeito a alteração.

SECRETARIA ESPECIAL DE  
PREVIDÊNCIA E TRABALHO

MINISTÉRIO DA  
ECONOMIA



**Arrecadação Líquida, Despesa com Benefícios e Resultado Previdenciário – URBANO**  
**Janeiro a Abril (2019 e 2020) – Em R\$ milhões nominais**

| Item  | abr/19           | mar/20           | abr/20            | Var. %        | Var. %         | Acumulado no ano  |                   | Var. %<br>(B / A) |
|---|------------------|------------------|-------------------|---------------|----------------|-------------------|-------------------|-------------------|
|   | (A)              | (B)              | (C)               | (C / B)       | (C / A)        | 2019              | 2020              |                   |
| <b>1. Arrecadação Líquida Urbana Total</b>                    | <b>33.388,3</b>  | <b>30.907,9</b>  | <b>22.227,0</b>   | <b>(28,1)</b> | <b>(33,4)</b>  | <b>126.706,9</b>  | <b>117.509,8</b>  | <b>(7,3)</b>      |
| 1.1 Arrecadação Líquida Urbana                                | 31.037,2         | 30.285,1         | 19.961,9          | (34,1)        | (35,7)         | 122.083,8         | 113.318,9         | (7,2)             |
| 1.2 Comprev   | 1,0              | 1,4              | 0,4               | (69,4)        | (55,5)         | 14,7              | 3,0               | (79,7)            |
| 1.3 Compensação Desoneração da Folha de Pagamento             | 2.350,1          | 621,4            | 2.264,7           | 264,4         | (3,6)          | 4.608,4           | 4.187,9           | (9,1)             |
| <b>2. Renúncias Previdenciárias</b>                           | <b>3.641,2</b>   | <b>3.799,3</b>   | <b>3.891,7</b>    | <b>2,4</b>    | <b>6,9</b>     | <b>14.019,9</b>   | <b>14.985,5</b>   | <b>6,9</b>        |
| 2.1 Simples Nacional  | 2.122,2          | 2.239,2          | 2.269,7           | 1,4           | 6,9            | 8.326,1           | 8.904,7           | 6,9               |
| 2.2 Entidades Filantrópicas                                   | 996,0            | 1.055,9          | 1.065,2           | 0,9           | 6,9            | 3.925,5           | 4.198,3           | 6,9               |
| 2.3 Microempreendedor Individual - MEI                        | 227,5            | 260,0            | 243,0             | (6,5)         | 6,8            | 863,8             | 922,9             | 6,8               |
| 2.4 Outros  | 295,5            | 244,1            | 313,7             | 28,5          | 6,2            | 904,5             | 959,6             | 6,1               |
| <b>3. Despesa com Benefícios Previdenciários Urbano Total</b> | <b>37.729,7</b>  | <b>40.086,0</b>  | <b>42.960,8</b>   | <b>7,2</b>    | <b>13,9</b>    | <b>153.722,4</b>  | <b>161.905,9</b>  | <b>5,3</b>        |
| 3.1 Benefício Previdenciário Urbano                           | 36.735,3         | 39.222,8         | 41.964,9          | 7,0           | 14,2           | 145.220,9         | 158.493,4         | 9,1               |
| 3.2 Passivo Judicial Urbano                                   | 738,4            | 632,5            | 775,3             | 22,6          | 5,0            | 7.381,8           | 2.514,1           | (65,9)            |
| 3.3 Comprev   | 256,0            | 230,6            | 220,6             | (4,3)         | (13,8)         | 1.119,8           | 898,4             | (19,8)            |
| <b>4. Resultado Previdenciário e Renúncias (1 + 2 - 3)</b>    | <b>(700,2)</b>   | <b>(5.378,8)</b> | <b>(16.842,1)</b> | <b>213,1</b>  | <b>2.305,3</b> | <b>(12.995,7)</b> | <b>(29.410,6)</b> | <b>126,3</b>      |
| <b>5. Resultado Previdenciário (1 - 3)</b>                    | <b>(4.341,4)</b> | <b>(9.178,1)</b> | <b>(20.733,8)</b> | <b>125,9</b>  | <b>377,6</b>   | <b>(27.015,5)</b> | <b>(44.396,1)</b> | <b>64,3</b>       |

Fonte: Fluxo de Caixa INSS; Informar/DATAPREV. Elaboração: SPREV/ME.

Nota: O dado de Renúncia Previdenciária é uma estimativa da Receita Federal do Brasil, sujeito a alteração.

SECRETARIA ESPECIAL DE  
PREVIDÊNCIA E TRABALHO

MINISTÉRIO DA  
ECONOMIA



# **ARRECADAÇÃO LÍQUIDA, DESPESA COM BENEFÍCIOS E RESULTADO PREVIDENCIÁRIO**

## **RURAL**

**Arrecadação Líquida, Despesa com Benefícios e Resultado Previdenciários – RURAL**  
**Janeiro a Abril (2019 e 2020) – Em R\$ milhões de Abril/2020 (INPC)**

| Item   | abr/19           | mar/20           | abr/20            | Var. %        | Var. %        | Acumulado no ano  |                   | Var. %       |
|--|------------------|------------------|-------------------|---------------|---------------|-------------------|-------------------|--------------|
|  | ( A )            | ( B )            | ( C )             | ( C / B )     | ( C / A )     | 2019              | 2020              |              |
| <b>1. Arrecadação Líquida Rural</b>                          | <b>691,0</b>     | <b>671,3</b>     | <b>585,8</b>      | <b>(12,7)</b> | <b>(15,2)</b> | <b>2.604,0</b>    | <b>2.586,6</b>    | <b>(0,7)</b> |
| <b>2. Renúncias Previdenciárias</b>                          | <b>783,9</b>     | <b>735,8</b>     | <b>788,4</b>      | <b>7,1</b>    | <b>0,6</b>    | <b>2.530,1</b>    | <b>2.522,6</b>    | <b>(0,3)</b> |
| 2.1 Exportação da Produção Rural - EC nº 33                  | 783,9            | 735,8            | 788,4             | 7,1           | 0,6           | 2.530,1           | 2.522,6           | (0,3)        |
| <b>3. Despesa com Benefícios Previdenciários Rural Total</b> | <b>10.194,0</b>  | <b>10.392,1</b>  | <b>13.232,9</b>   | <b>27,3</b>   | <b>29,8</b>   | <b>41.997,0</b>   | <b>44.143,7</b>   | <b>5,1</b>   |
| 3.1 Benefício Rural  | 9.993,1          | 10.227,2         | 12.992,9          | 27,0          | 30,0          | 39.979,8          | 43.449,0          | 8,7          |
| 3.2 Passivo Judicial Rural                                   | 200,9            | 164,9            | 240,0             | 45,5          | 19,5          | 2.017,2           | 694,7             | (65,6)       |
| <b>4. Resultado Previdenciário e Renúncias (1 + 2 - 3)</b>   | <b>(8.719,1)</b> | <b>(8.985,0)</b> | <b>(11.858,8)</b> | <b>32,0</b>   | <b>36,0</b>   | <b>(36.863,0)</b> | <b>(39.034,4)</b> | <b>5,9</b>   |
| <b>5. Resultado Previdenciário (1 - 3)</b>                   | <b>(9.503,0)</b> | <b>(9.720,8)</b> | <b>(12.647,2)</b> | <b>30,1</b>   | <b>33,1</b>   | <b>(39.393,0)</b> | <b>(41.557,1)</b> | <b>5,5</b>   |

Fonte: Fluxo de Caixa INSS; Informar/DATAPREV. Elaboração: SPREV/ME.

Nota: O dado de Renúncia Previdenciária é uma estimativa da Receita Federal do Brasil, sujeito a alteração.

**Arrecadação Líquida, Despesa com Benefícios e Resultado Previdenciários – RURAL**  
**Janeiro a Abril (2019 e 2020) – Em R\$ milhões nominais**

| Item   | abr/19           | mar/20           | abr/20            | Var. %        | Var. %        | Acumulado no ano  |                   | Var. %     |
|--|------------------|------------------|-------------------|---------------|---------------|-------------------|-------------------|------------|
|  | ( A )            | ( B )            | ( C )             | ( C / B )     | ( C / A )     | 2019              | 2020              |            |
| <b>1. Arrecadação Líquida Rural</b>                          | <b>674,4</b>     | <b>672,9</b>     | <b>585,8</b>      | <b>(12,9)</b> | <b>(13,1)</b> | <b>2.517,7</b>    | <b>2.587,7</b>    | <b>2,8</b> |
| <b>2. Renúncias Previdenciárias</b>                          | <b>765,0</b>     | <b>737,5</b>     | <b>788,4</b>      | <b>6,9</b>    | <b>3,1</b>    | <b>2.449,3</b>    | <b>2.524,1</b>    | <b>3,1</b> |
| 2.1 Exportação da Produção Rural - EC nº 33                  | 765,0            | 737,5            | 788,4             | 6,9           | 3,1           | 2.449,3           | 2.524,1           | 3,1        |
| <b>3. Despesa com Benefícios Previdenciários Rural Total</b> | <b>9.949,3</b>   | <b>10.416,1</b>  | <b>13.232,9</b>   | <b>27,0</b>   | <b>33,0</b>   | <b>40.601,4</b>   | <b>44.160,9</b>   | <b>8,8</b> |
| 3.1 Benefício Rural  | 9.753,2          | 10.250,8         | 12.992,9          | 26,8          | 33,2          | 38.646,0          | 43.465,9          | 12,5       |
| 3.2 Passivo Judicial Rural                                   | 196,0            | 165,3            | 240,0             | 45,2          | 22,4          | 1.955,3           | 695,0             | (64,5)     |
| <b>4. Resultado Previdenciário e Renúncias (1 + 2 - 3)</b>   | <b>(8.509,8)</b> | <b>(9.005,7)</b> | <b>(11.858,8)</b> | <b>31,7</b>   | <b>39,4</b>   | <b>(35.634,3)</b> | <b>(39.049,1)</b> | <b>9,6</b> |
| <b>5. Resultado Previdenciário (1 - 3)</b>                   | <b>(9.274,8)</b> | <b>(9.743,2)</b> | <b>(12.647,2)</b> | <b>29,8</b>   | <b>36,4</b>   | <b>(38.083,7)</b> | <b>(41.573,2)</b> | <b>9,2</b> |

Fonte: Fluxo de Caixa INSS; Informar/DATAPREV. Elaboração: SPREV/ME.  
 Nota: O dado de Renúncia Previdenciária é uma estimativa da Receita Federal do Brasil, sujeito a alteração.

# RESULTADO DO RGPS



# RESULTADO DO RGPS

Em R\$ milhões de Abril de 2020 (INPC)

| Item   | abr/19            | mar/20            | abr/20            | Var. %        | Var. %        | Acumulado no ano  |                   | Var. %        |
|--|-------------------|-------------------|-------------------|---------------|---------------|-------------------|-------------------|---------------|
|  | ( A )             | ( B )             | ( C )             | ( C / B )     | ( C / A )     | 2019              | 2020              |               |
| <b>1. Arrecadação Líquida Total</b>                        | <b>34.900,6</b>   | <b>31.508,2</b>   | <b>22.812,8</b>   | <b>(27,6)</b> | <b>(34,6)</b> | <b>133.677,3</b>  | <b>120.047,9</b>  | <b>(10,2)</b> |
| 1.1 Arrecadação Líquida Urbana                             | 31.800,6          | 30.215,4          | 19.961,9          | (33,9)        | (37,2)        | 126.304,2         | 113.271,4         | (10,3)        |
| 1.2 Arrecadação Líquida Rural                              | 691,0             | 671,3             | 585,8             | (12,7)        | (15,2)        | 2.604,0           | 2.586,6           | (0,7)         |
| 1.3 Comprev  | 1,0               | 1,4               | 0,4               | (69,3)        | (56,6)        | 15,3              | 3,0               | (80,5)        |
| 1.4 Compensação Desoneração da Folha de Pagamento          | 2.407,9           | 620,0             | 2.264,7           | 265,3         | (5,9)         | 4.753,8           | 4.186,9           | (11,9)        |
| <b>2. Renúncias Previdenciárias</b>                        | <b>4.514,6</b>    | <b>4.526,4</b>    | <b>4.680,0</b>    | <b>3,4</b>    | <b>3,7</b>    | <b>17.032,0</b>   | <b>17.502,0</b>   | <b>2,8</b>    |
| 2.1 Simples Nacional                                       | 2.174,4           | 2.234,1           | 2.269,7           | 1,6           | 4,4           | 8.613,2           | 8.901,1           | 3,3           |
| 2.2 Entidades Filantrópicas                                | 1.020,5           | 1.053,5           | 1.065,2           | 1,1           | 4,4           | 4.061,0           | 4.196,6           | 3,3           |
| 2.3 Microempreendedor Individual - MEI                     | 233,1             | 259,4             | 243,0             | (6,3)         | 4,3           | 893,2             | 922,4             | 3,3           |
| 2.4 Exportação da Produção Rural - EC nº 33                | 783,9             | 735,8             | 788,4             | 7,1           | 0,6           | 2.530,1           | 2.522,6           | (0,3)         |
| 2.5 Outros   | 302,8             | 243,6             | 313,7             | 28,8          | 3,6           | 934,6             | 959,2             | 2,6           |
| <b>3. Despesa com Benefícios</b>                           | <b>48.851,7</b>   | <b>50.385,9</b>   | <b>56.193,8</b>   | <b>11,5</b>   | <b>15,0</b>   | <b>201.000,9</b>  | <b>205.983,0</b>  | <b>2,5</b>    |
| 3.1 Benefícios Previdenciários                             | 47.632,0          | 49.359,8          | 54.957,8          | 11,3          | 15,4          | 190.208,6         | 201.877,1         | 6,1           |
| 3.1.1 Urbano   | 37.638,9          | 39.132,6          | 41.964,9          | 7,2           | 11,5          | 150.228,8         | 158.428,1         | 5,5           |
| 3.1.2 Rural  | 9.993,1           | 10.227,2          | 12.992,9          | 27,0          | 30,0          | 39.979,8          | 43.449,0          | 8,7           |
| 3.2 Passivo Judicial                                       | 957,4             | 796,0             | 1.015,3           | 27,5          | 6,0           | 9.632,7           | 3.207,9           | (66,7)        |
| 3.2.1 Urbano   | 756,6             | 631,1             | 775,3             | 22,8          | 2,5           | 7.615,4           | 2.513,2           | (67,0)        |
| 3.2.2 Rural  | 200,9             | 164,9             | 240,0             | 45,5          | 19,5          | 2.017,2           | 694,7             | (65,6)        |
| 3.3 Comprev  | 262,3             | 230,1             | 220,6             | (4,1)         | (15,9)        | 1.159,6           | 898,0             | (22,6)        |
| <b>4. Resultado Previdenciário e Renúncias (1 + 2 - 3)</b> | <b>(9.436,6)</b>  | <b>(14.351,4)</b> | <b>(28.700,9)</b> | <b>100,0</b>  | <b>204,1</b>  | <b>(50.291,6)</b> | <b>(68.433,1)</b> | <b>36,1</b>   |
| <b>5. Resultado Previdenciário (1 - 3)</b>                 | <b>(13.951,1)</b> | <b>(18.877,8)</b> | <b>(33.380,9)</b> | <b>76,8</b>   | <b>139,3</b>  | <b>(67.323,6)</b> | <b>(85.935,1)</b> | <b>27,6</b>   |

Fonte: Fluxo de Caixa INSS; Informar/DATAPREV. Elaboração: SPREV/ME.

Nota: O dado de Renúncia Previdenciária é uma estimativa da Receita Federal do Brasil, sujeito a alteração.

SECRETARIA ESPECIAL DE  
PREVIDÊNCIA E TRABALHO

MINISTÉRIO DA  
ECONOMIA



# RESULTADO DO RGPS

Em R\$ milhões nominais

| Item   | abr/19            | mar/20            | abr/20            | Var. %        | Var. %        | Acumulado no ano  |                   | Var. %       |
|--|-------------------|-------------------|-------------------|---------------|---------------|-------------------|-------------------|--------------|
|  | ( A )             | ( B )             | ( C )             | ( C / B )     | ( C / A )     | 2019              | 2020              |              |
| <b>1. Arrecadação Líquida Total</b>                        | <b>34.062,7</b>   | <b>31.580,8</b>   | <b>22.812,8</b>   | <b>(27,8)</b> | <b>(33,0)</b> | <b>129.224,6</b>  | <b>120.097,4</b>  | <b>(7,1)</b> |
| 1.1 Arrecadação Líquida Urbana                             | 31.037,2          | 30.285,1          | 19.961,9          | (34,1)        | (35,7)        | 122.083,8         | 113.318,9         | (7,2)        |
| 1.2 Arrecadação Líquida Rural                              | 674,4             | 672,9             | 585,8             | (12,9)        | (13,1)        | 2.517,7           | 2.587,7           | 2,8          |
| 1.3 Comprev  | 1,0               | 1,4               | 0,4               | (69,4)        | (55,5)        | 14,7              | 3,0               | (79,7)       |
| 1.4 Compensação Desoneração da Folha de Pagamento          | 2.350,1           | 621,4             | 2.264,7           | 264,4         | (3,6)         | 4.608,4           | 4.187,9           | (9,1)        |
| <b>2. Renúncias Previdenciárias</b>                        | <b>4.406,2</b>    | <b>4.536,8</b>    | <b>4.680,0</b>    | <b>3,2</b>    | <b>6,2</b>    | <b>16.469,2</b>   | <b>17.509,6</b>   | <b>6,3</b>   |
| 2.1 Simples Nacional                                       | 2.122,2           | 2.239,2           | 2.269,7           | 1,4           | 6,9           | 8.326,1           | 8.904,7           | 6,9          |
| 2.2 Entidades Filantrópicas                                | 996,0             | 1.055,9           | 1.065,2           | 0,9           | 6,9           | 3.925,5           | 4.198,3           | 6,9          |
| 2.3 Microempreendedor Individual - MEI                     | 227,5             | 260,0             | 243,0             | (6,5)         | 6,8           | 863,8             | 922,9             | 6,8          |
| 2.4 Exportação da Produção Rural - EC nº 33                | 765,0             | 737,5             | 788,4             | 6,9           | 3,1           | 2.449,3           | 2.524,1           | 3,1          |
| 2.5 Outros   | 295,5             | 244,1             | 313,7             | 28,5          | 6,2           | 904,5             | 959,6             | 6,1          |
| <b>3. Despesa com Benefícios</b>                           | <b>47.678,9</b>   | <b>50.502,1</b>   | <b>56.193,8</b>   | <b>11,3</b>   | <b>17,9</b>   | <b>194.323,8</b>  | <b>206.066,8</b>  | <b>6,0</b>   |
| 3.1 Benefícios Previdenciários                             | 46.488,5          | 49.473,6          | 54.957,8          | 11,1          | 18,2          | 183.866,9         | 201.959,3         | 9,8          |
| 3.1.1 Urbano   | 36.735,3          | 39.222,8          | 41.964,9          | 7,0           | 14,2          | 145.220,9         | 158.493,4         | 9,1          |
| 3.1.2 Rural  | 9.753,2           | 10.250,8          | 12.992,9          | 26,8          | 33,2          | 38.646,0          | 43.465,9          | 12,5         |
| 3.2 Passivo Judicial                                       | 934,4             | 797,9             | 1.015,3           | 27,3          | 8,7           | 9.337,2           | 3.209,2           | (65,6)       |
| 3.2.1 Urbano   | 738,4             | 632,5             | 775,3             | 22,6          | 5,0           | 7.381,8           | 2.514,1           | (65,9)       |
| 3.2.2 Rural  | 196,0             | 165,3             | 240,0             | 45,2          | 22,4          | 1.955,3           | 695,0             | (64,5)       |
| 3.3 Comprev  | 256,0             | 230,6             | 220,6             | (4,3)         | (13,8)        | 1.119,8           | 898,4             | (19,8)       |
| <b>4. Resultado Previdenciário e Renúncias (1 + 2 - 3)</b> | <b>(9.210,0)</b>  | <b>(14.384,5)</b> | <b>(28.700,9)</b> | <b>99,5</b>   | <b>211,6</b>  | <b>(48.630,0)</b> | <b>(68.459,8)</b> | <b>40,8</b>  |
| <b>5. Resultado Previdenciário (1 - 3)</b>                 | <b>(13.616,2)</b> | <b>(18.921,3)</b> | <b>(33.380,9)</b> | <b>76,4</b>   | <b>145,2</b>  | <b>(65.099,2)</b> | <b>(85.969,3)</b> | <b>32,1</b>  |

Fonte: Fluxo de Caixa INSS; Informar/DATAPREV. Elaboração: SPREV/ME.

Nota: O dado de Renúncia Previdenciária é uma estimativa da Receita Federal do Brasil, sujeito a alteração.

SECRETARIA ESPECIAL DE  
PREVIDÊNCIA E TRABALHO

MINISTÉRIO DA  
ECONOMIA



# RESULTADO DO RGPS

Acumulado nos últimos 12 meses - Em R\$ milhões de Abril de 2020 (INPC)

| Item  | Acumulado (maio/2019 a abril/2020) |
|---|------------------------------------|
| <b>1. Arrecadação Líquida</b>                       | <b>409.116,6</b>                   |
| 1.1 Urbana  | 400.552,8                          |
| 1.2 Rural   | 8.546,2                            |
| 1.3 Comprev   | 17,6                               |
| <b>2. Despesa com Benefícios</b>                    | <b>645.978,8</b>                   |
| 2.1 Benefícios Previdenciários                      | 630.506,9                          |
| 2.1.1 Urbano  | 497.864,4                          |
| 2.1.2 Rural   | 132.642,5                          |
| 2.2 Passivo Judicial                                | 12.294,8                           |
| 2.2.1 Urbano  | 9.692,2                            |
| 2.2.2 Rural   | 2.602,6                            |
| 2.3 Comprev   | 3.177,2                            |
| <b>3. Resultado Previdenciário (1 - 2)</b>          | <b>(236.862,3)</b>                 |
| <b>3.1 Urbano (1.1 + 1.3 - 2.1.1 - 2.2.1 - 2.3)</b> | <b>(110.163,4)</b>                 |
| <b>3.2 Rural (1.2 - 2.1.2 - 2.2.2)</b>              | <b>(126.698,9)</b>                 |

Fonte: Fluxo de Caixa INSS; Informar/DATAPREV.  
Elaboração: SPREV/ME.

SECRETARIA ESPECIAL DE  
PREVIDÊNCIA E TRABALHO

MINISTÉRIO DA  
ECONOMIA



# RESULTADO DO RGPS

Acumulado nos últimos 12 meses - Em R\$ milhões nominais

| Item  | Acumulado (maio/2019 a abril/2020) |
|---|------------------------------------|
| <b>1. Arrecadação Líquida Total</b>                 | <b>404.204,1</b>                   |
| 1.1 Urbana  | 395.745,2                          |
| 1.2 Rural   | 8.441,6                            |
| 1.3 Comprev   | 17,3                               |
| <b>2. Despesa com Benefícios</b>                    | <b>638.253,3</b>                   |
| 2.1 Benefícios Previdenciários                      | 622.988,5                          |
| 2.1.1 Urbano  | 491.928,4                          |
| 2.1.2 Rural   | 131.060,1                          |
| 2.2 Passivo Judicial                                | 12.126,4                           |
| 2.2.1 Urbano  | 9.559,4                            |
| 2.2.2 Rural   | 2.567,0                            |
| 2.3 Comprev   | 3.138,5                            |
| <b>3. Resultado Previdenciário (1 - 2)</b>          | <b>(234.049,2)</b>                 |
| <b>3.1 Urbano (1.1 + 1.3 - 2.1.1 - 2.2.1 - 2.3)</b> | <b>(108.863,7)</b>                 |
| <b>3.2 Rural (1.2 - 2.1.2 - 2.2.2)</b>              | <b>(125.185,5)</b>                 |

# **TENDÊNCIAS ARRECADAÇÃO, DESPESA E NECESSIDADE DE FINANCIAMENTO**

## Arrecadação Líquida e Despesa com Benefícios Previdenciários, nos últimos 25 meses – Em R\$ bilhões de Abril/2020 - INPC –

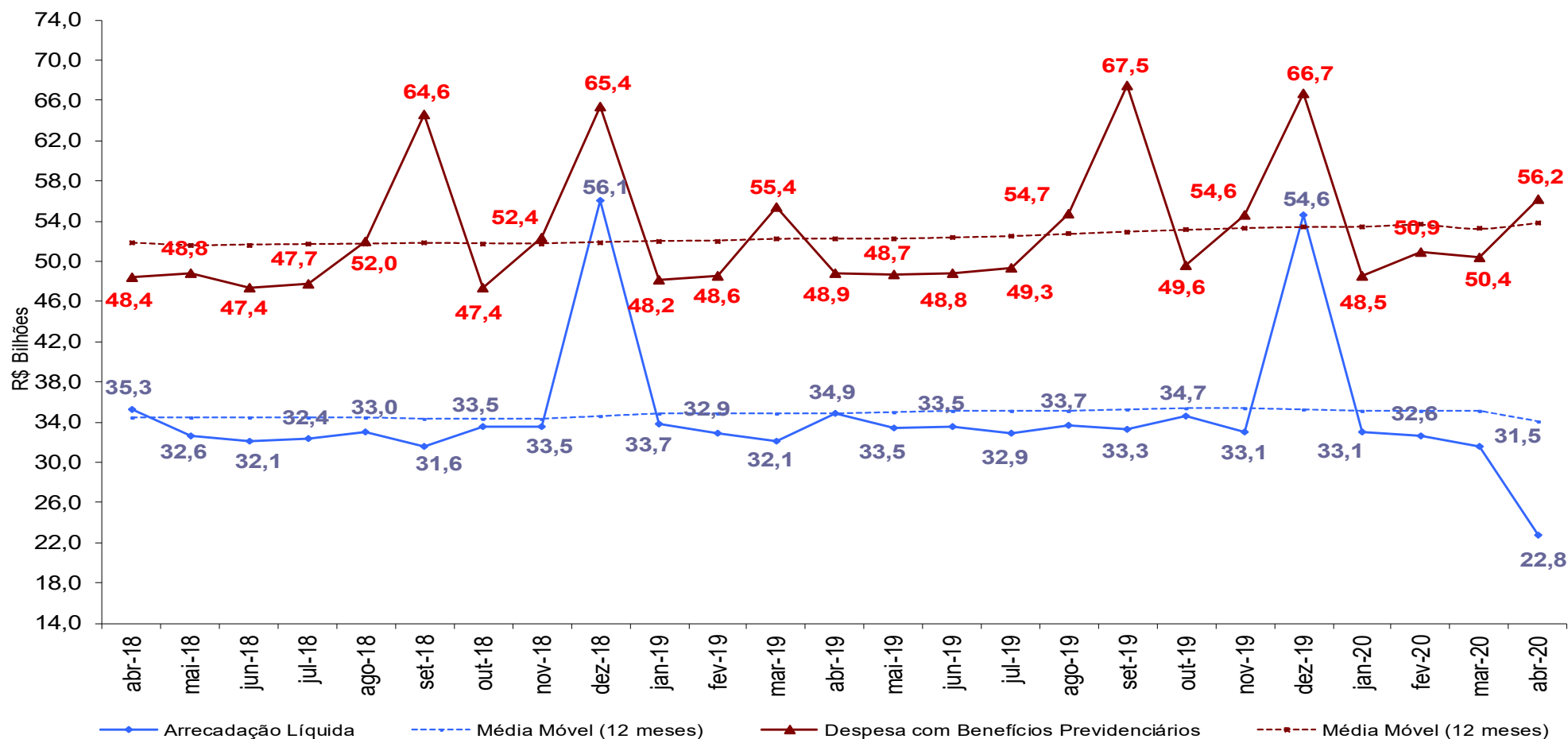

Fonte: Fluxo de Caixa INSS; Informar/DATAPREV.  
Elaboração: SPREV/ME.

SECRETARIA ESPECIAL DE  
PREVIDÊNCIA E TRABALHO

MINISTÉRIO DA  
ECONOMIA



## Composição da Arrecadação Líquida

Arrecadação Corrente, Recuperação de Créditos e Transferência a Terceiros, nos últimos 25 meses – Em R\$ bilhões de Abril/2020 - INPC

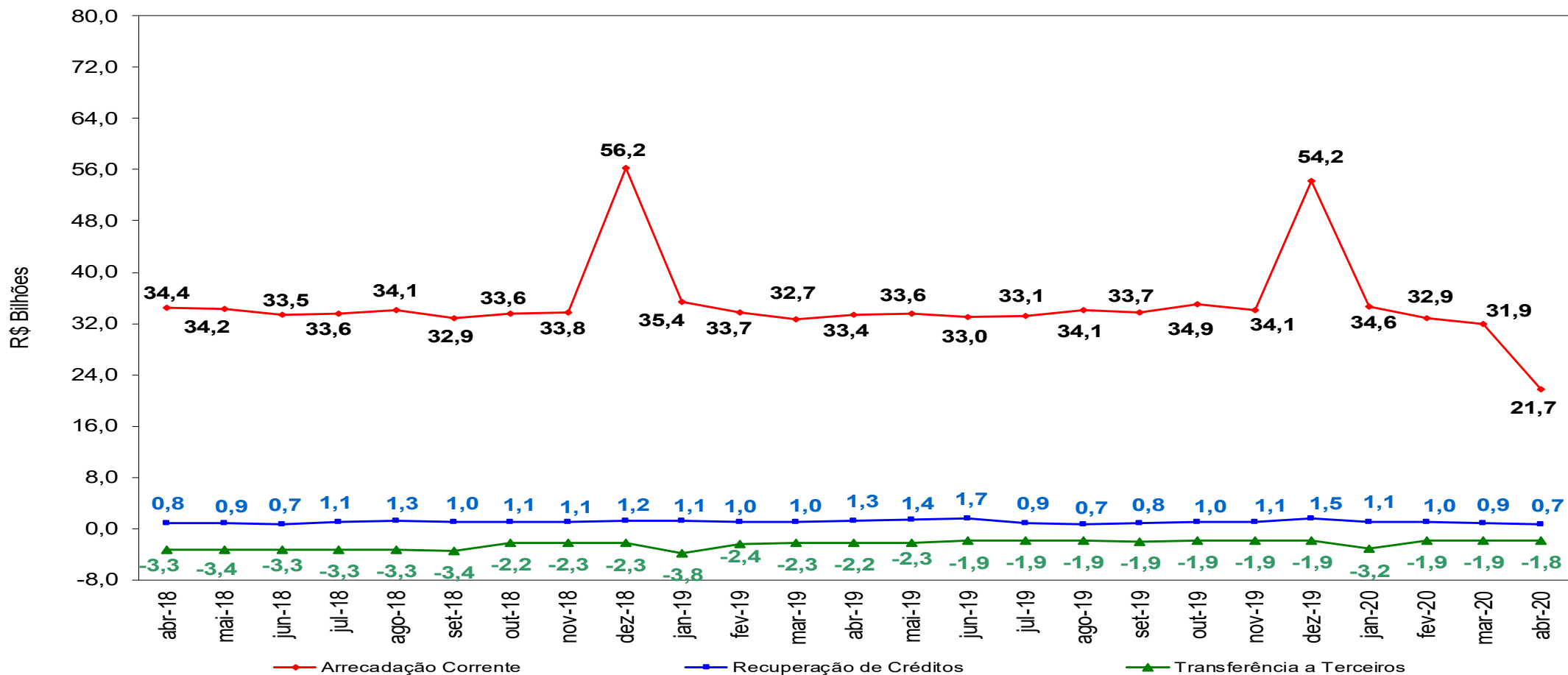

Fonte: Fluxo de Caixa INSS; Informar/DATAPREV.  
Elaboração: SPREV/ME.

SECRETARIA ESPECIAL DE  
PREVIDÊNCIA E TRABALHO

MINISTÉRIO DA  
ECONOMIA



## Composição da Despesa com Benefícios Previdenciários

### Benefícios Pagos pelo INSS e Sentenças Judiciais nos últimos 25 meses – Em R\$ bilhões de Abril/2020 (INPC)

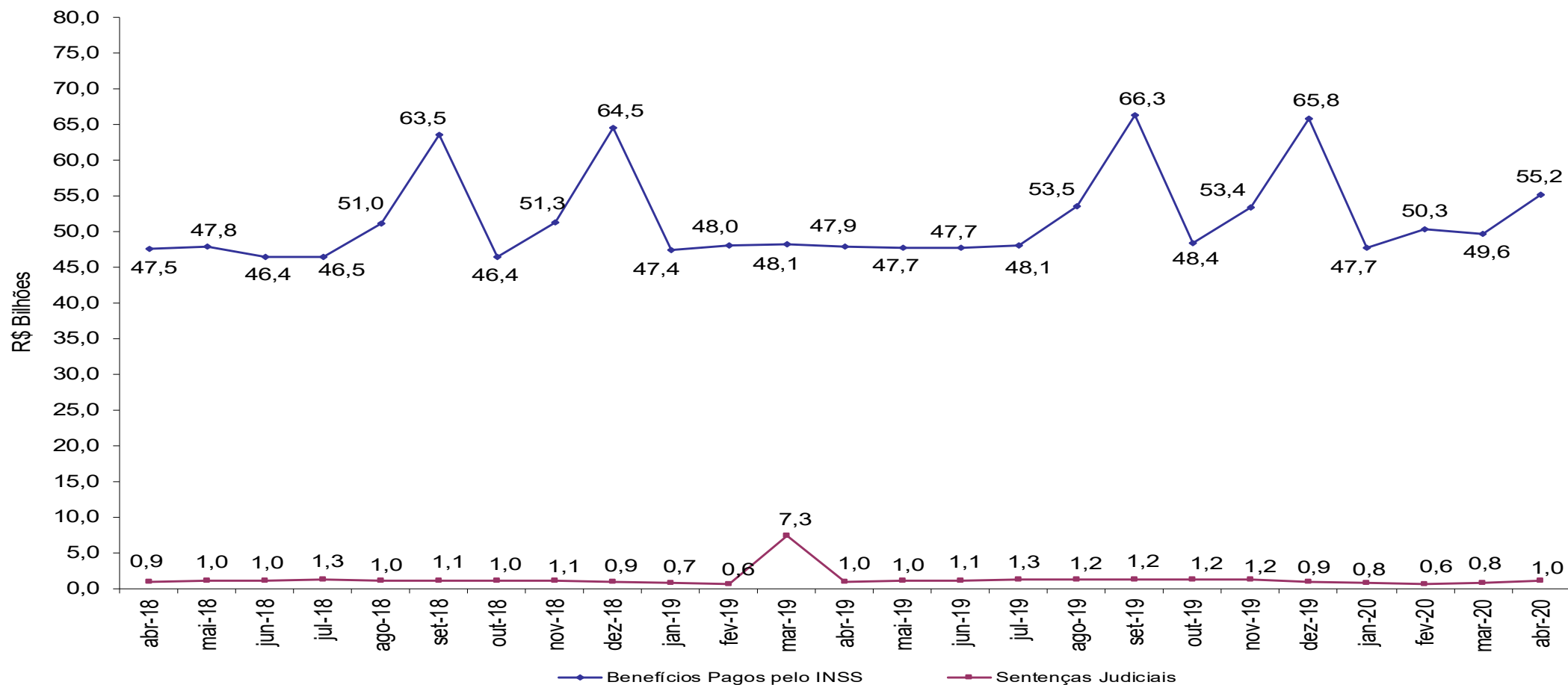

Fonte: Fluxo de Caixa INSS; Informar/DATAPREV.  
Elaboração: SPREV/ME.

SECRETARIA ESPECIAL DE  
PREVIDÊNCIA E TRABALHO

MINISTÉRIO DA  
ECONOMIA





# Resultado da Previdência Social nos últimos 25 meses – Em R\$ bilhões de Abril/2020 - INPC

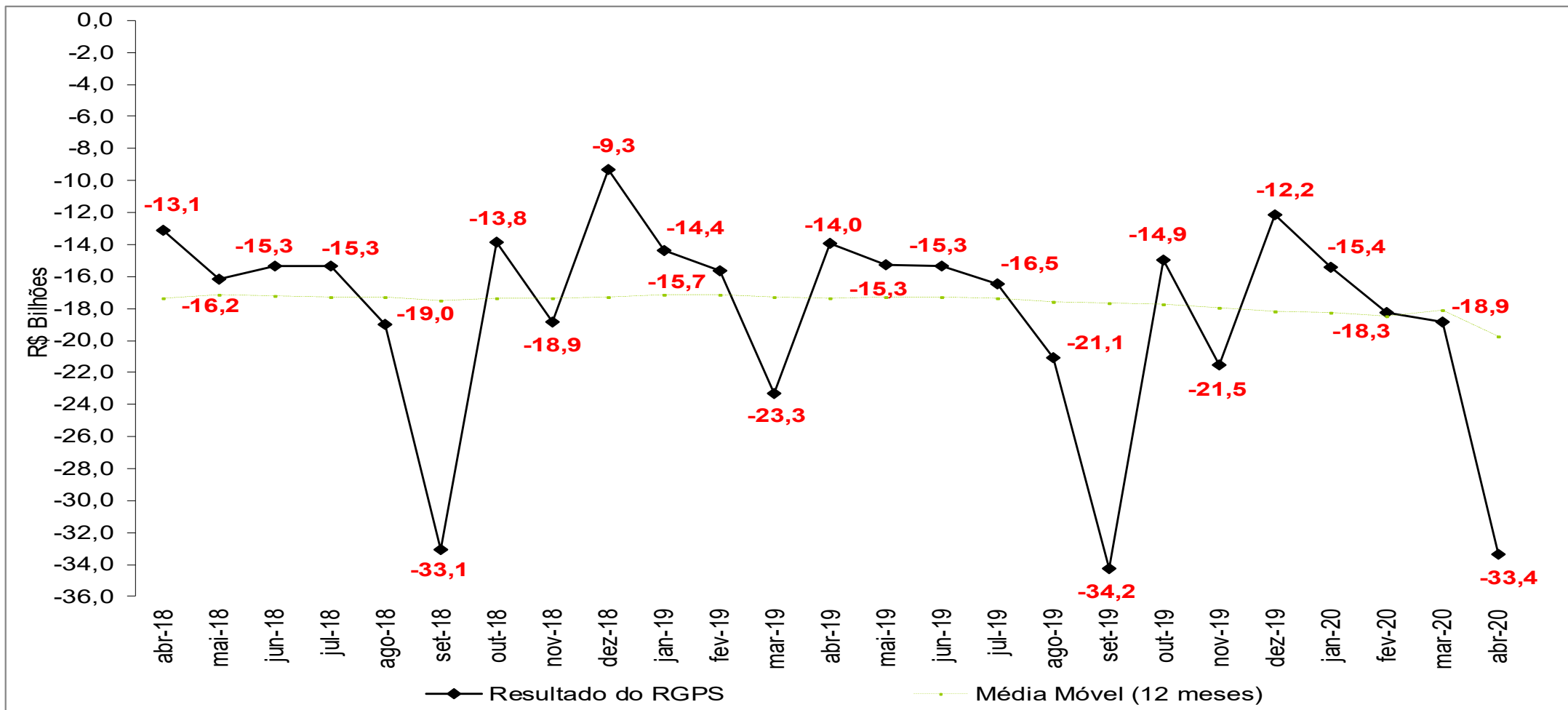

Fonte: Fluxo de Caixa INSS; Informar/DATAPREV.  
Elaboração: SPREV/ME.

SECRETARIA ESPECIAL DE  
PREVIDÊNCIA E TRABALHO

MINISTÉRIO DA  
ECONOMIA



## Resultado do RGPS por Clientela – Média móvel de 12 meses (Janeiro/2011 a Abril/2020) – Em R\$ Milhões de Abril/2020 - INPC

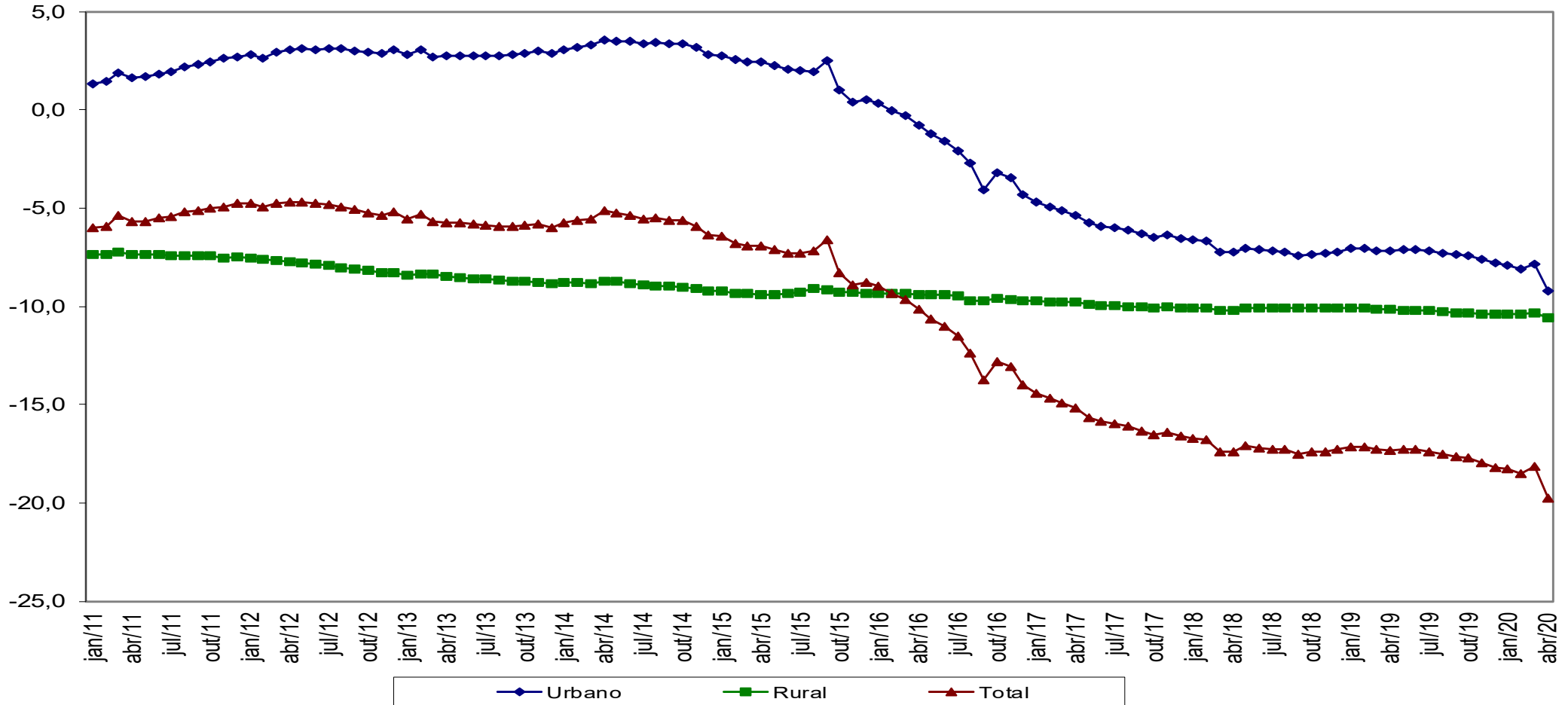

Fonte: Fluxo de Caixa INSS; Informar/DATAPREV.  
Elaboração: SPREV/ME.

SECRETARIA ESPECIAL DE PREVIDÊNCIA E TRABALHO

MINISTÉRIO DA ECONOMIA



## Resultado do RGPS – Média móvel de 12 meses (Janeiro/2011 a Abril/2020) Em R\$ bilhões de Abril/2020 (INPC)

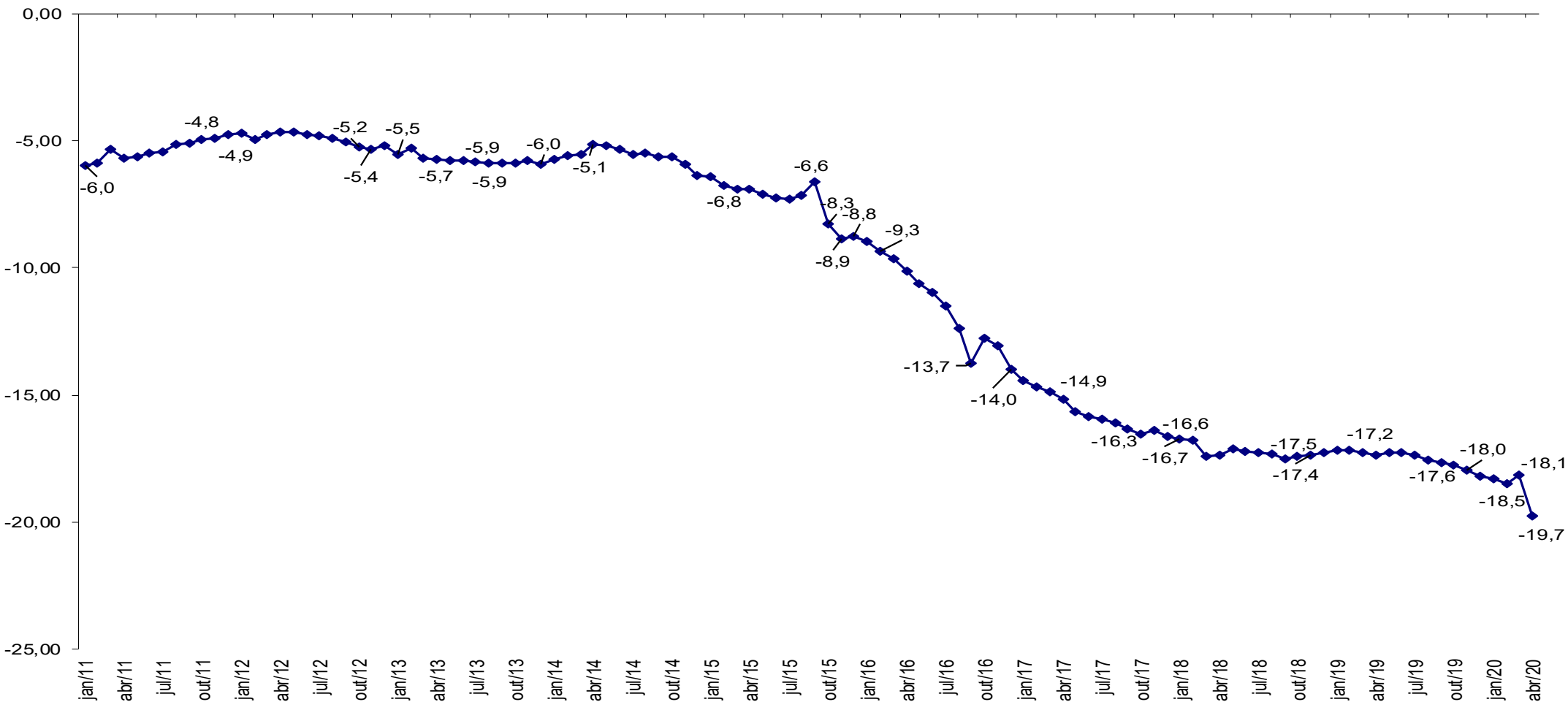

Fonte: Fluxo de Caixa INSS; Informar/DATAPREV.  
Elaboração: SPREV/ME.

# **BENEFÍCIOS EMITIDOS (ESTOQUE)**

## Quantidade de Benefícios Emitidos Administrados pelo INSS – **Abril/2019, Março/2020 e Abril/2020**

|  | abr/19<br>( A )   | mar/20<br>( B )   | abr/20<br>( C )   | Var. %<br>( C / B ) | Var. %<br>( C / A ) |
|--|-------------------|-------------------|-------------------|---------------------|---------------------|
| <b>TOTAL</b>                                     | <b>35.157.020</b> | <b>35.702.401</b> | <b>35.620.738</b> | <b>(0,2)</b>        | <b>1,3</b>          |
| <b>PREVIDENCIÁRIOS + ACIDENTÁRIOS</b>            | <b>30.375.334</b> | <b>30.944.219</b> | <b>30.841.080</b> | <b>(0,3)</b>        | <b>1,5</b>          |
| <b>PREVIDENCIÁRIOS</b>                           | <b>29.573.680</b> | <b>30.170.376</b> | <b>30.076.238</b> | <b>(0,3)</b>        | <b>1,7</b>          |
| Aposentadorias                                   | 20.597.875        | 21.172.322        | 21.158.556        | (0,1)               | 2,7                 |
| Idade  | 10.866.606        | 11.207.424        | 11.208.289        | 0,0                 | 3,1                 |
| Invalidez  | 3.413.938         | 3.377.048         | 3.355.386         | (0,6)               | (1,7)               |
| Tempo de Contribuição                            | 6.317.331         | 6.587.850         | 6.594.881         | 0,1                 | 4,4                 |
| Pensão por Morte                                 | 7.719.873         | 7.811.150         | 7.808.948         | (0,0)               | 1,2                 |
| Auxílio-Doença                                   | 1.067.405         | 979.306           | 893.605           | (8,8)               | (16,3)              |
| Salário-Maternidade                              | 40.100            | 67.186            | 67.491            | 0,5                 | 68,3                |
| Outros   | 148.427           | 140.412           | 147.638           | 5,1                 | (0,5)               |
| <b>ACIDENTÁRIOS</b>                              | <b>801.654</b>    | <b>773.843</b>    | <b>764.842</b>    | <b>(1,2)</b>        | <b>(4,6)</b>        |
| Aposentadorias                                   | 217.825           | 211.509           | 210.096           | (0,7)               | (3,5)               |
| Pensão por Morte                                 | 108.309           | 105.966           | 105.827           | (0,1)               | (2,3)               |
| Auxílio-Doença                                   | 100.455           | 82.426            | 75.032            | (9,0)               | (25,3)              |
| Auxílio-Acidente                                 | 335.974           | 340.458           | 340.801           | 0,1                 | 1,4                 |
| Auxílio-Suplementar                              | 39.091            | 33.484            | 33.086            | (1,2)               | (15,4)              |
| <b>ASSISTENCIAIS + BLE</b>                       | <b>4.781.686</b>  | <b>4.758.182</b>  | <b>4.779.658</b>  | <b>0,5</b>          | <b>(0,0)</b>        |
| <b>ASSISTENCIAIS</b>                             | <b>4.763.057</b>  | <b>4.740.273</b>  | <b>4.761.828</b>  | <b>0,5</b>          | <b>(0,0)</b>        |
| Amparos Assistenciais - LOAS                     | 4.658.167         | 4.646.900         | 4.669.150         | 0,5                 | 0,2                 |
| Idoso  | 2.043.601         | 2.070.606         | 2.082.554         | 0,6                 | 1,9                 |
| Portador de Deficiência                          | 2.614.566         | 2.576.294         | 2.586.596         | 0,4                 | (1,1)               |
| Rendas Mensais Vitalícias                        | 104.890           | 93.373            | 92.678            | (0,7)               | (11,6)              |
| Idade  | 12.095            | 9.478             | 9.327             | (1,6)               | (22,9)              |
| Invalidez  | 92.795            | 83.895            | 83.351            | (0,6)               | (10,2)              |
| <b>BENEFÍCIOS DE LEGISLAÇÃO ESPECÍFICA (BLE)</b> | <b>18.629</b>     | <b>17.909</b>     | <b>17.830</b>     | <b>(0,4)</b>        | <b>(4,3)</b>        |

Fontes: Anuário Estatístico da Previdência Social - AEPS; Boletim Estatístico da Previdência Social – BEPS. Elaboração: SPREV/ME.

Obs.: Os benefícios assistenciais, embora operacionalizados pelo INSS, estão sob a responsabilidade do Ministério do Desenvolvimento Social e Combate à Fome

SECRETARIA ESPECIAL DE  
PREVIDÊNCIA E TRABALHO

MINISTÉRIO DA  
ECONOMIA



## Evolução da Quantidade de Benefícios Emitidos pelo INSS

### Em milhões de benefícios - 2011 a 2019 (dezembro), 2020 (Abril)

Entre dezembro de 2011 e abril de 2020, a quantidade de benefícios previdenciários e acidentários emitidos pela Previdência aumentou 22,5%, passando de 25,2 milhões para 30,8 milhões.

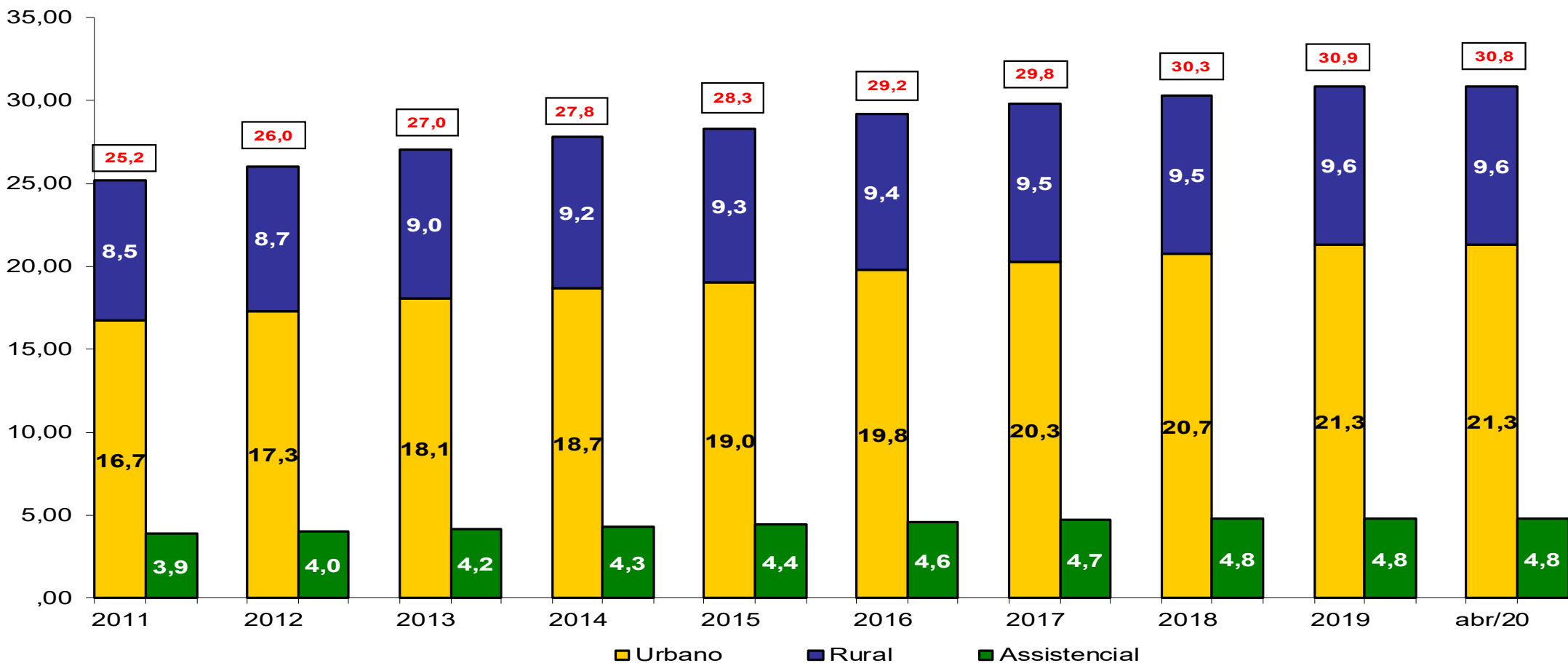

Fontes: Anuário Estatístico da Previdência Social - AEPS; Boletim Estatístico da Previdência Social - BEPS. Elaboração: SPREV/ME.

Obs.: Os benefícios assistenciais, embora operacionalizados pelo INSS, estão sob a responsabilidade do Ministério do Desenvolvimento Social e Combate à Fome

## Valor Médio Real dos Benefícios Pagos pelo INSS (2013 a 2020) Média de Janeiro a Abril de cada ano – Em R\$ de Abril/2020 (INPC)

O valor médio real dos benefícios da Previdência Social atingiu R\$ 1.586,08 na média de Janeiro a Abril de 2020, o que representou um crescimento de 15,7% em relação ao mesmo período de 2013.

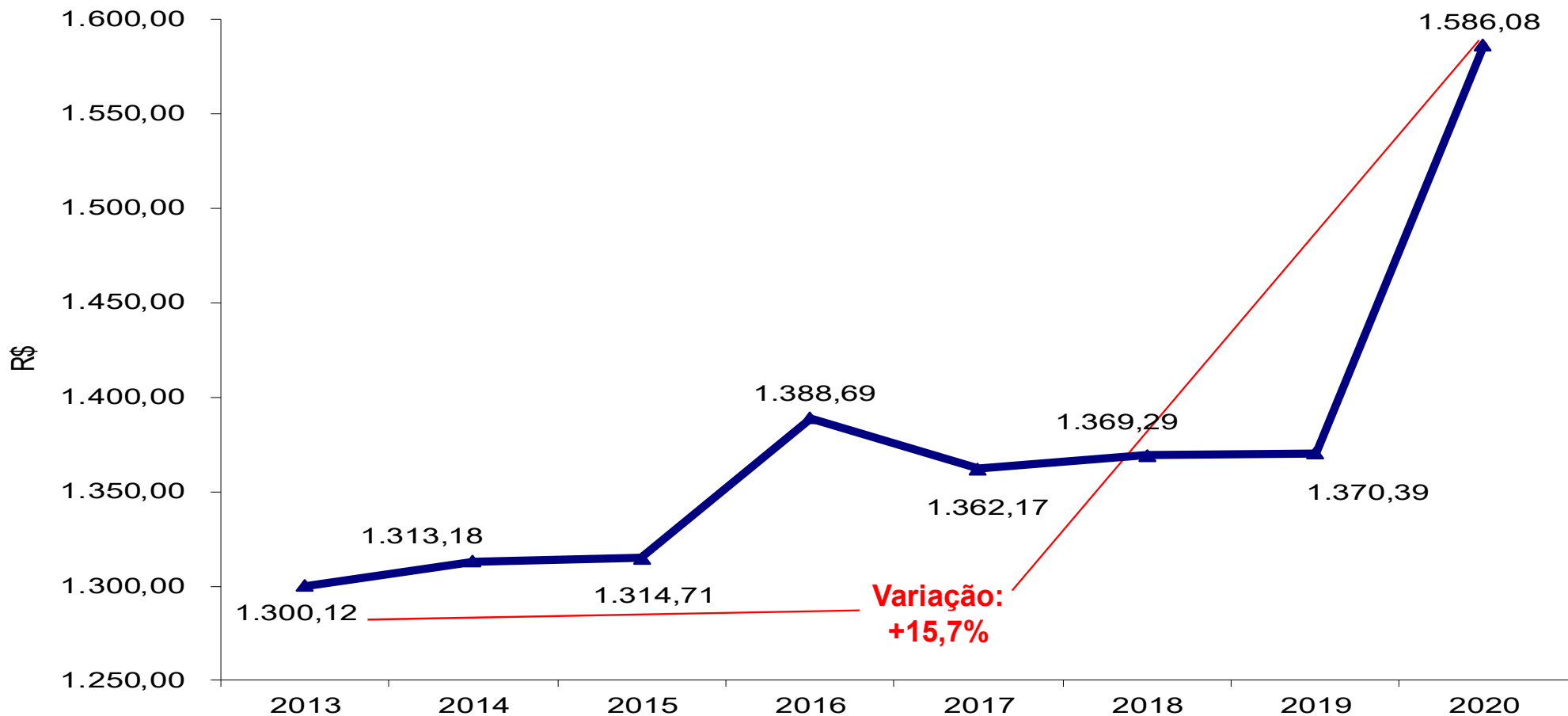

Fontes: Anuário Estatístico da Previdência Social - AEPS; Boletim Estatístico da Previdência Social – BEPS.

Elaboração: SPREV/ME.

Obs.: Inclui apenas os benefícios previdenciários e acidentários

SECRETARIA ESPECIAL DE  
PREVIDÊNCIA E TRABALHO

MINISTÉRIO DA  
ECONOMIA



## Distribuição de Benefícios Emitidos, segundo faixas de Valores Em Pisos Previdenciários (Posição Abril/2020)

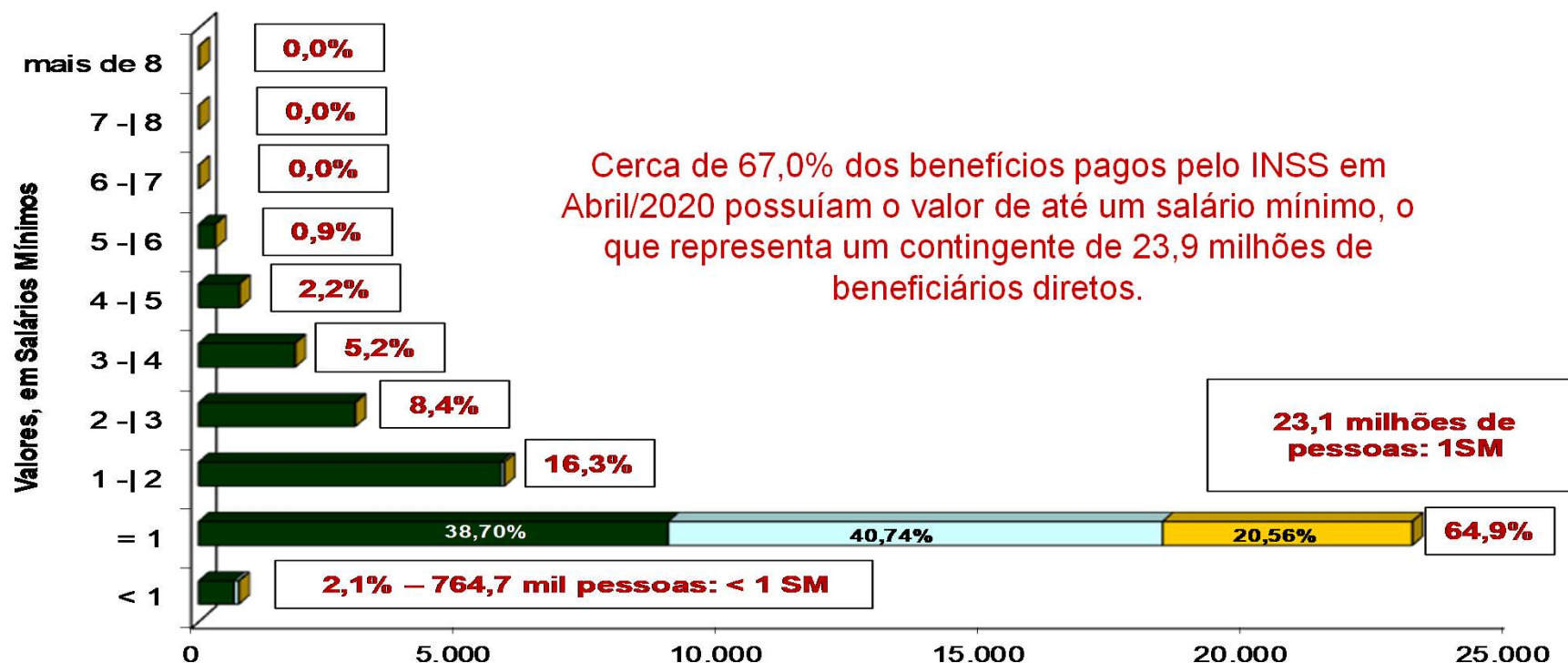

|                 | < 1   | = 1     | 1 -  2  | 2 -  3  | 3 -  4  | 4 -  5 | 5 -  6 | 6 -  7 | 7 -  8 | mais de 8 |
|-----------------|-------|---------|---------|---------|---------|--------|--------|--------|--------|-----------|
| ■ Urbanos       | 673,9 | 8.945,1 | 5.762,8 | 2.975,2 | 1.835,6 | 776,8  | 315,3  | 3,9    | 1,1    | 2,7       |
| □ Rurais        | 81,4  | 9.416,5 | 59,5    | 6,8     | 1,8     | 0,5    | 0,1    | 0,0    | -      | -         |
| ■ Assistenciais | 9,4   | 4.752,4 | 0,0     | -       | -       | -      | -      | -      | -      | -         |

**Milhares de benefícios**

Fontes: DATAPREV, SUB, SÍNTESE. Elaboração: SPREV/ME.

Obs.: A existência de benefícios com valores inferiores ao salário mínimo deve-se ao desmembramento de pensões e ao pagamento de benefícios como o salário-família, o auxílio suplementar, o auxílio acidente e o abono de permanência.





SECRETARIA ESPECIAL DE **PREVIDÊNCIA E TRABALHO**  
MINISTÉRIO DA **ECONOMIA**  
[www.economia.gov.br](http://www.economia.gov.br)